Bio-Installation
(gegen Elektrosmog)

Wir beschäftigen uns seit 1990 mit dem Thema Elektrosmog und führen seit 1991 abgeschirmte Installationen und den Einsatz von Netzfreischaltern aus. Unsere langjährige Erfahrung und die Zusammenarbeit mit einem ausgebildeten Baubiologen verschaffen uns das Wissen, welches nötig ist, um eine derartige Elektroinstallation richtig auszuführen. Eine falsch ausgeführte abgeschirmte Installation kann nämlich dazu führen, dass der Elektrosmog nicht weniger wird, sondern sogar mehr.

Wir haben spezielle Messgeräte um schädliche Strahlungen aufspüren zu können und anschließend Möglichkeiten aufzuzeigen, wie diese Strahlungen vermieden der beseitigt werden können.

Sprechen Sie mit dem Fachmann!

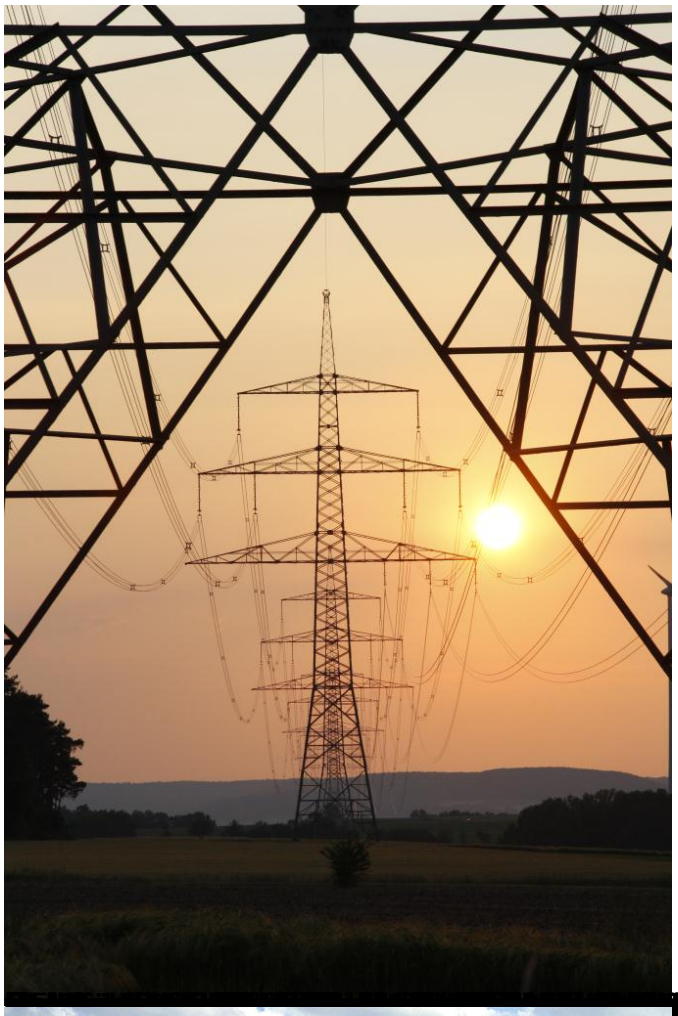

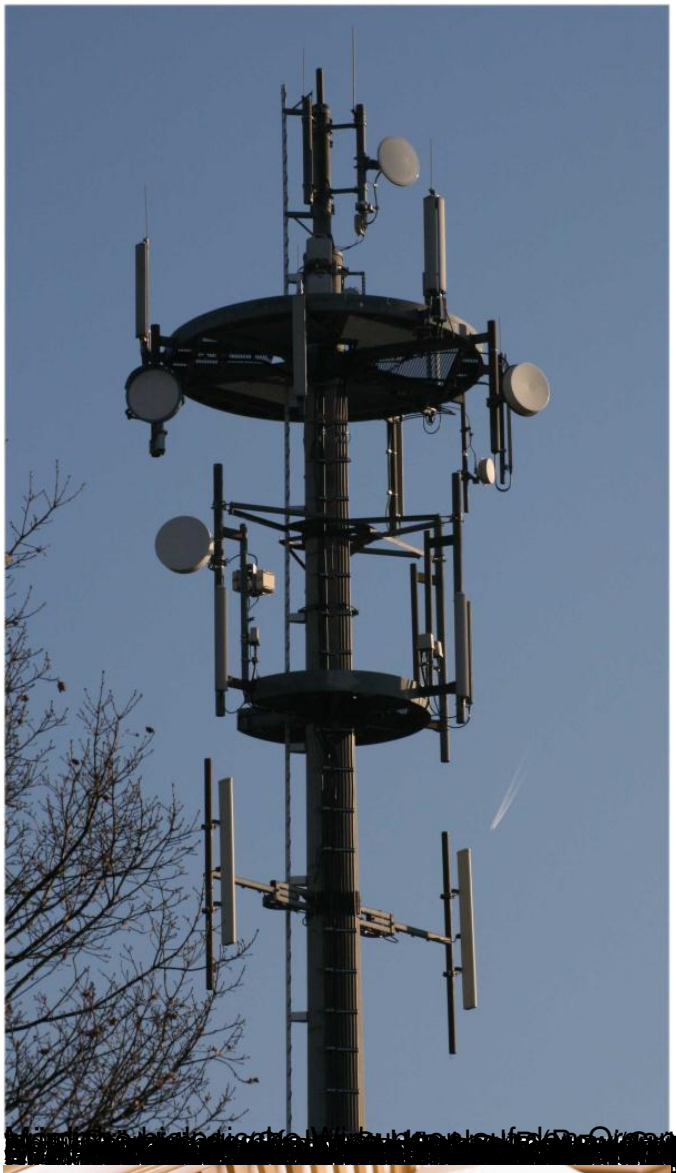

[illegible] durch Forschungen belegt [illegible] Stahlen

Unter folgender Homepage gibt es sehr viele Informationen über das Thema Elektrosmog: